LOCRIOMOTORA

Laura Pérez Benito

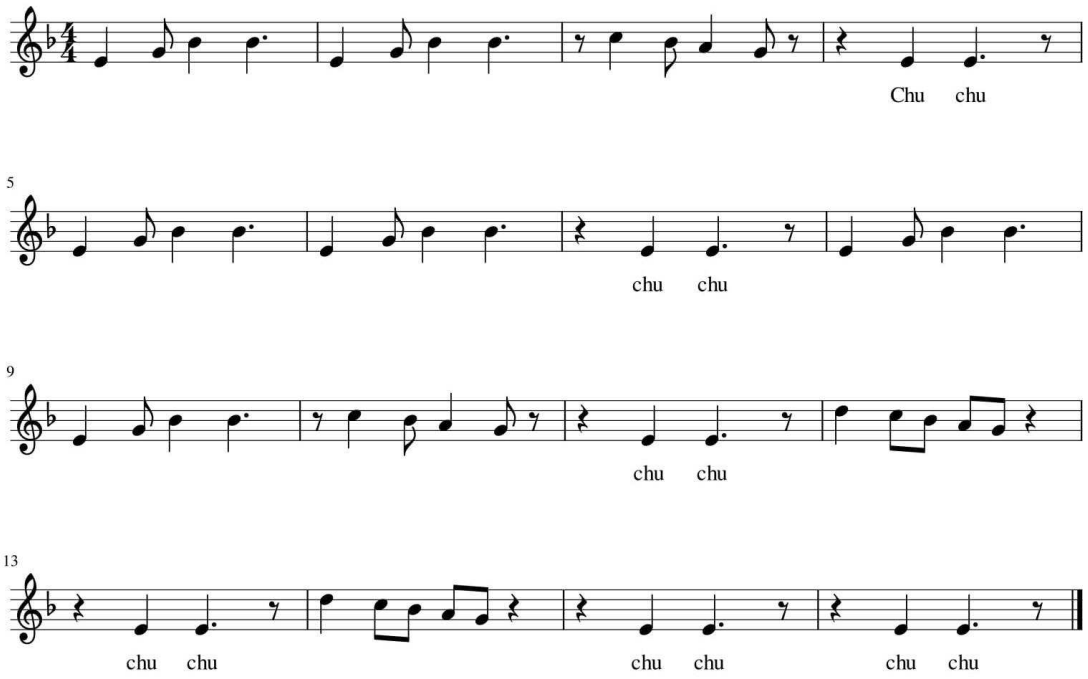

MODO	PALABRAS CLAVE	MATERIALES
Locrio	Movimiento en el espacio	
MÉTRICA		
Doble		

PROPUESTA DE ACTIVIDADES

Nos ponemos de pie y formamos una especie de "conga" para ir caminando por el espacio haciendo diferentes rutas y nos paramos en seco para marcar el "chuchu" de la locomotora.

En sucesivas clases podemos hacer variantes como caminar contrastando recto y curvado en las diferentes frases, hacer un tren sentados, etc.

Cuando los niños van estando familiarizados con la canción y las dinámicas propuestas podemos quitar el sonido del chu chu pero mantener el gesto. Este tipo de silencio intencionado favorece las respuestas de los niños.